



# TARCENTO

## DOMENICA

# 4 Gennaio 2026

## MARCIALONGA

### *“a Tôr par Pignarûi”*

Manifestazione podistica a passo libero di 6, 10 e 15 km percorrendo le colline e luoghi dei Pignarûi della conca Tarcentina.



ISCRIZIONI, PARTENZA E ARRIVO presso l'area festeggiamenti “98<sup>a</sup> epifania friulana”, piazza Libertà.

#### PER INFORMAZIONI:

Tel. 3404104692 – 3297425136 - 3478322520

[marcialonga.tarcento@libero.it](mailto:marcialonga.tarcento@libero.it) - [www.protarcento.com](http://www.protarcento.com)

Regolamento disponibile sul sito



#### ISCRIZIONI:

**Domenica 4 gennaio 2026** dalle ore 08.00 presso il tendone festeggiamenti epifania friulana sito a Tarcento in Piazza Libertà. (in caso di condizioni meteo avverse la marcialonga sarà posticipata al giorno 6 gennaio)

**Partenza marcialonga ore: 08.30/10.00.**

Costo **iscrizione € 5,00** compreso ristori lungo il percorso, pastasciutta all'arrivo ed estrazione premi fra tutti i partecipanti.





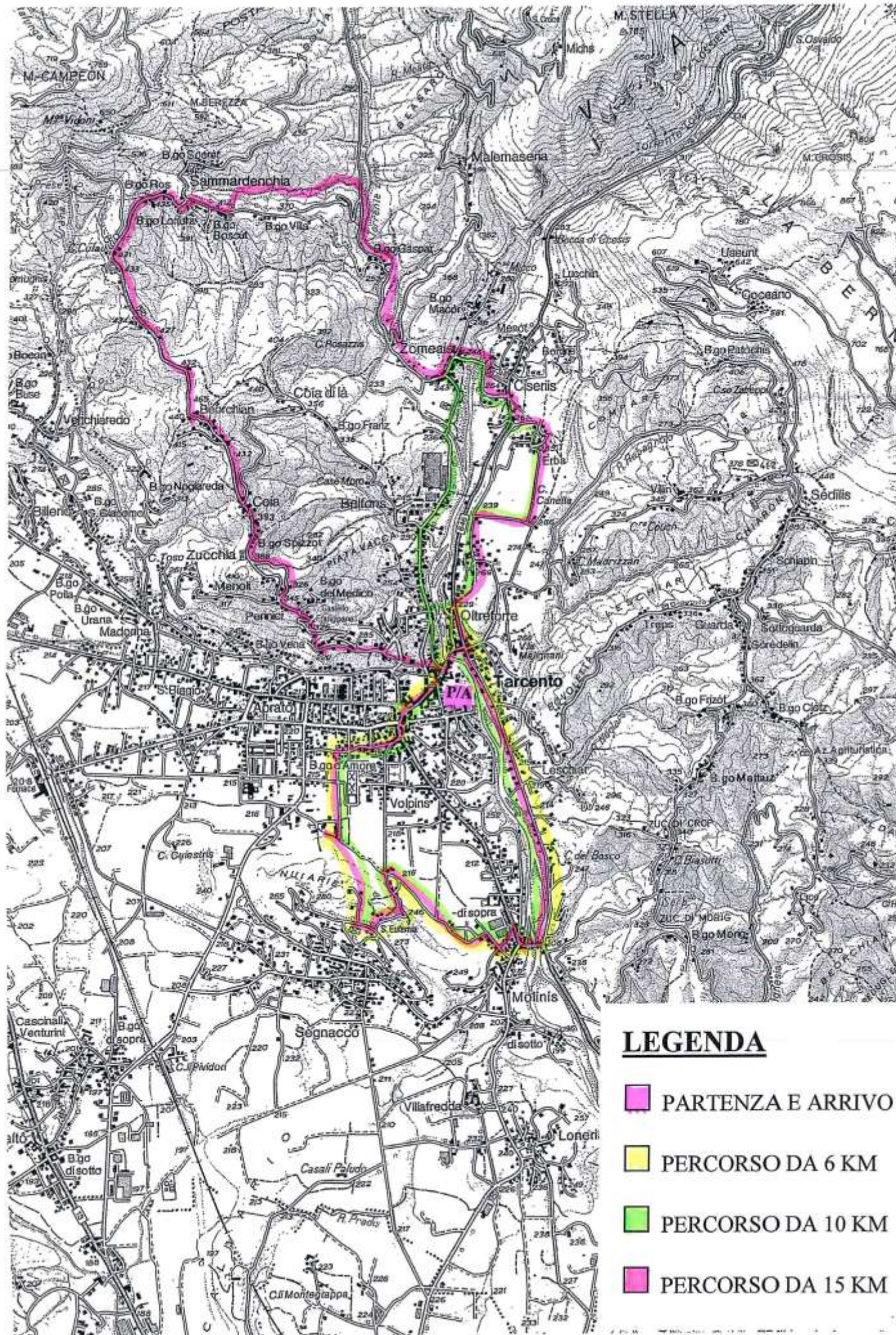



**PASSEGGIATA NON COMPETITIVA TRA I LUOGHI DEI "PIGNARUI" DELLA CONCA**

**TARCENTINA, domenica 4 GENNAIO 2026**

## **R E G O L A M E N T O**

**PARTENZA E ARRIVO:** Piazza Mercato – Area antistante tendone festeggiamenti epifania

**ORARIO DI PARTENZA:** 08.30 - 10.00

**CHIUSURA PRESUNTA DELLA MANIFESTAZIONE:** entro le ore 12.30

**INFORMAZIONI:** 3472441622/3297425136/3404104692.

**RESPONSABILE:** Pro Loco Tarcento A.P.S..

**ISCRIZIONI:** Le iscrizioni sono aperte dalle ore 08.00 sotto il tendone dei festeggiamenti della 98<sup>a</sup> epifania tarcentina, situato in Piazza Libertà e sono aperte fino alla partenza della marcialonga.

All'atto dell'iscrizione il partecipante dichiara di essere in buona salute. L'organizzazione con l'adesione considera l'idoneità fisica del partecipante conforme la normativa di legge prevista dal D.M. 28/02/1953 sulla tutela sanitaria per l'attività sportiva non competitiva. L'organizzazione, pertanto, in base alle vigenti normative non è tenuta a richiedere obbligatoriamente il certificato medico di buona salute del partecipante. Declina ogni responsabilità civile e penale per quanto possa accadere prima, durante e dopo al singolo partecipante all'iniziativa.

**CONTRIBUTO DI PARTECIPAZIONE:** € 5,00 per tutti (comprende i ristori lungo il percorso, ristoro e pastasciutta all'arrivo ed estrazione premi fra tutti i partecipanti)

**OBBLIGO:** Il partecipante è tenuto al rispetto dell'art. 190 del Codice della strada che obbliga i pedoni, in mancanza di marciapiede, di procedere sul margine sinistro della carreggiata. E' obbligatorio seguire le segnalazioni e le istruzioni degli organizzatori senza abbandonare il percorso. Dato il carattere non competitivo, la manifestazione si svolgerà con qualsiasi condizione atmosferica. In caso di mancata partecipazione non sarà rimborsato il contributo versato.

**ASSICURAZIONE:** L'organizzazione pur impegnandosi per la buona riuscita della manifestazione, declina ogni responsabilità civile e penale per qualsiasi incidente o danni a persone, animali e cose che potrebbero verificarsi prima, durante e dopo la manifestazione.

**CONTROLLI:** Obbligatori sul percorso. Gli abusivi saranno messi in condizione di non proseguire nel percorso della manifestazione. **I partecipanti sono invitati cortesemente a conservare integro e leggibile il braccialetto d'iscrizione fino al termine della marcia e per la pastasciutta a chiusura della manifestazione.**

**PERCORSI:** 6 km – 10 km - 15 km.

**TRATTAMENTO DEI DATI PERSONALI:** I dati anagrafici da apporre sul cartellino di iscrizione alla manifestazione vengono richiesti esclusivamente per tale scopo. Ricordiamo, inoltre, che il mancato conferimento di tali dati all'atto d'iscrizione comporta la non ammissione alla manifestazione.

La marcia è aperta anche agli amici a 4 zampe purché muniti di guinzaglio e museruola.